

Oppervlakte woning (BVO): 152,00 m²
Oppervlakte terras (BVO): 10,00 m²
Oppervlakte privatieve tuin (BVO): 40,00 m²

- ✓ 4 slaapkamers
- ✓ Badkamer met ligbad en douche
- ✓ Aangename zuidwest tuin en terras



Heermoes – woning C.0.4

(Niveau +0 en +1)

- | | | |
|---------------|---------------------|-----------------------|
| 1. Inkom | 7. Badkamer | --- Wandbetegeling |
| 2. Eetruimte | 8. Toilet | V = Vast raam |
| 3. Keuken | 9. Terras | D = Draairaam |
| 4. Zithoek | 10. Nachthal | DK = Draai-kiepraam |
| 5. Berging | 11. Fietsenstalling | S = Schuifraam |
| 6. Slaapkamer | | VP = Verlaagd plafond |

Niveau +0

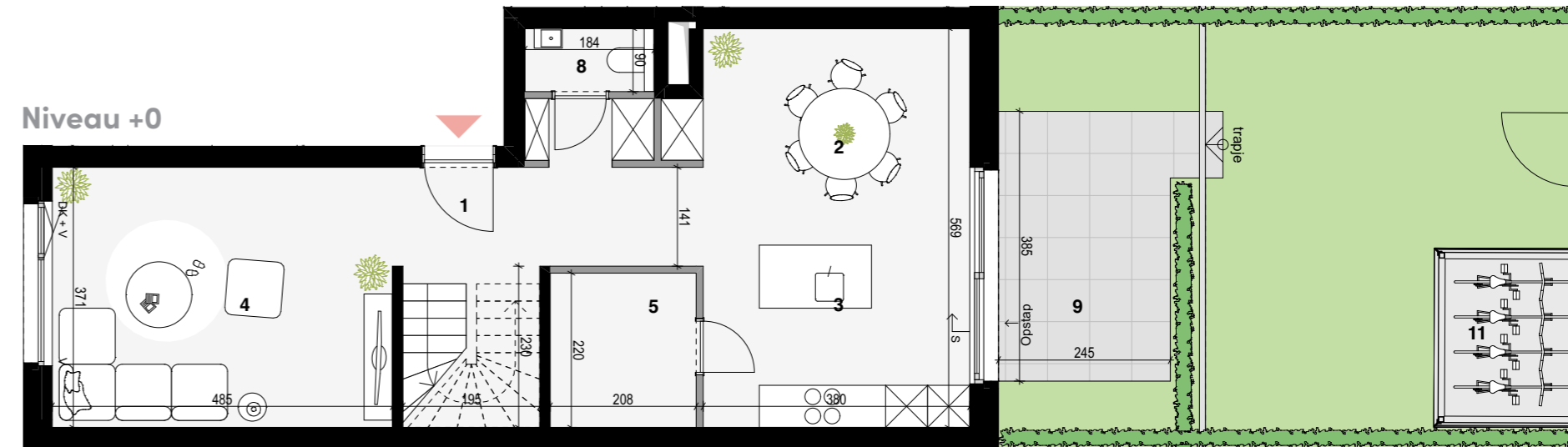

Niveau +1

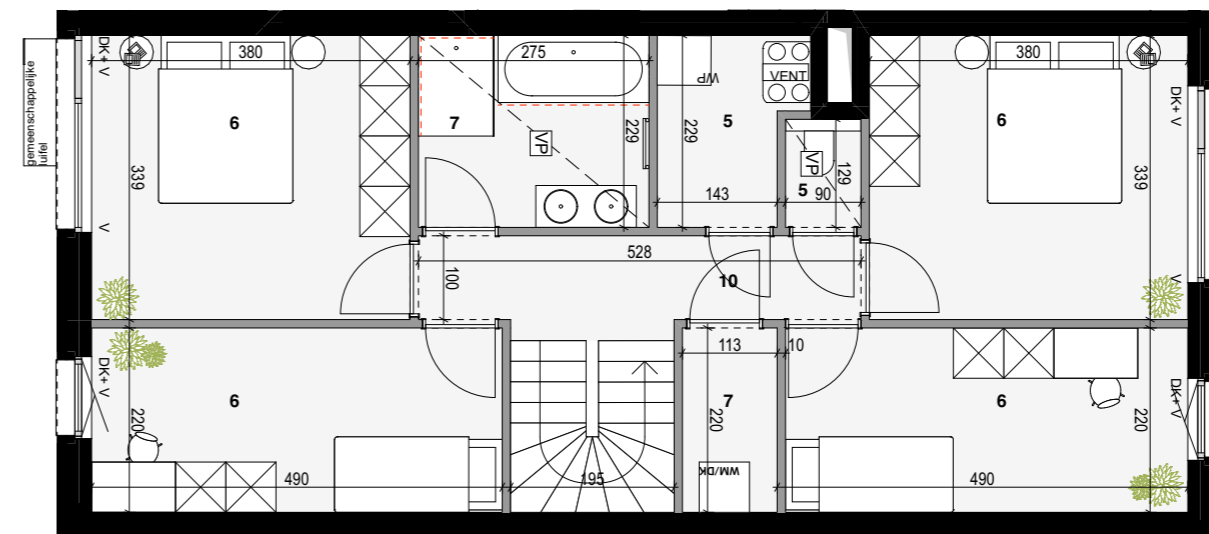

Tuinzijde



Weefgetouwpad

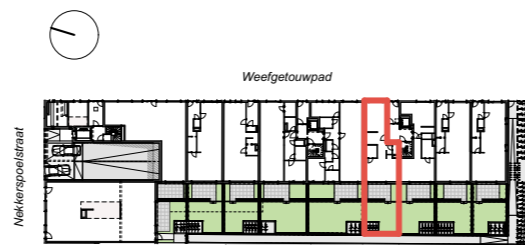

Alle maten zijn richtinggevend, deze kunnen afwijken omwille van architectonische, constructieve of technische redenen. Losse inrichting en ingemaakt meubilair zijn louter indicatief en maken geen deel uit van de verkoopovereenkomst. Visualisaties van het betreffende project zijn indicatief. De bruto vloeroppervlakte (BVO) is de vloeroppervlakte van de buitenomtrek van een ruimte incl. gevels, bouwmuren, ramen etc. BVO is 100% van de vloeroppervlakte.

