

Oppervlakte woning (BVO): 109,00 m²
Oppervlakte terras (BVO): 12,00 m²

- ✓ 2 slaapkamer penthouse
- ✓ Aangenaam inpandig terras
- ✓ Lichtrijk dankzij ramen op 3 gevels in leefruimte



Wede - penthouse B.2.4

(Niveau +2)

- | | | |
|--------------|---------------|-----------------------|
| 1. Inkom | 6. Slaapkamer | --- Wandbetegeling |
| 2. Eetruimte | 7. Badkamer | V = Vast raam |
| 3. Keuken | 8. Toilet | D = Draairaam |
| 4. Zithoek | 9. Terras | DK = Draai-kiepraam |
| 5. Berging | 10. Bureau | S = Schuifraam |
| | | VP = Verlaagd plafond |

Weefgetouwpad



Weefgetouwpad (plein)

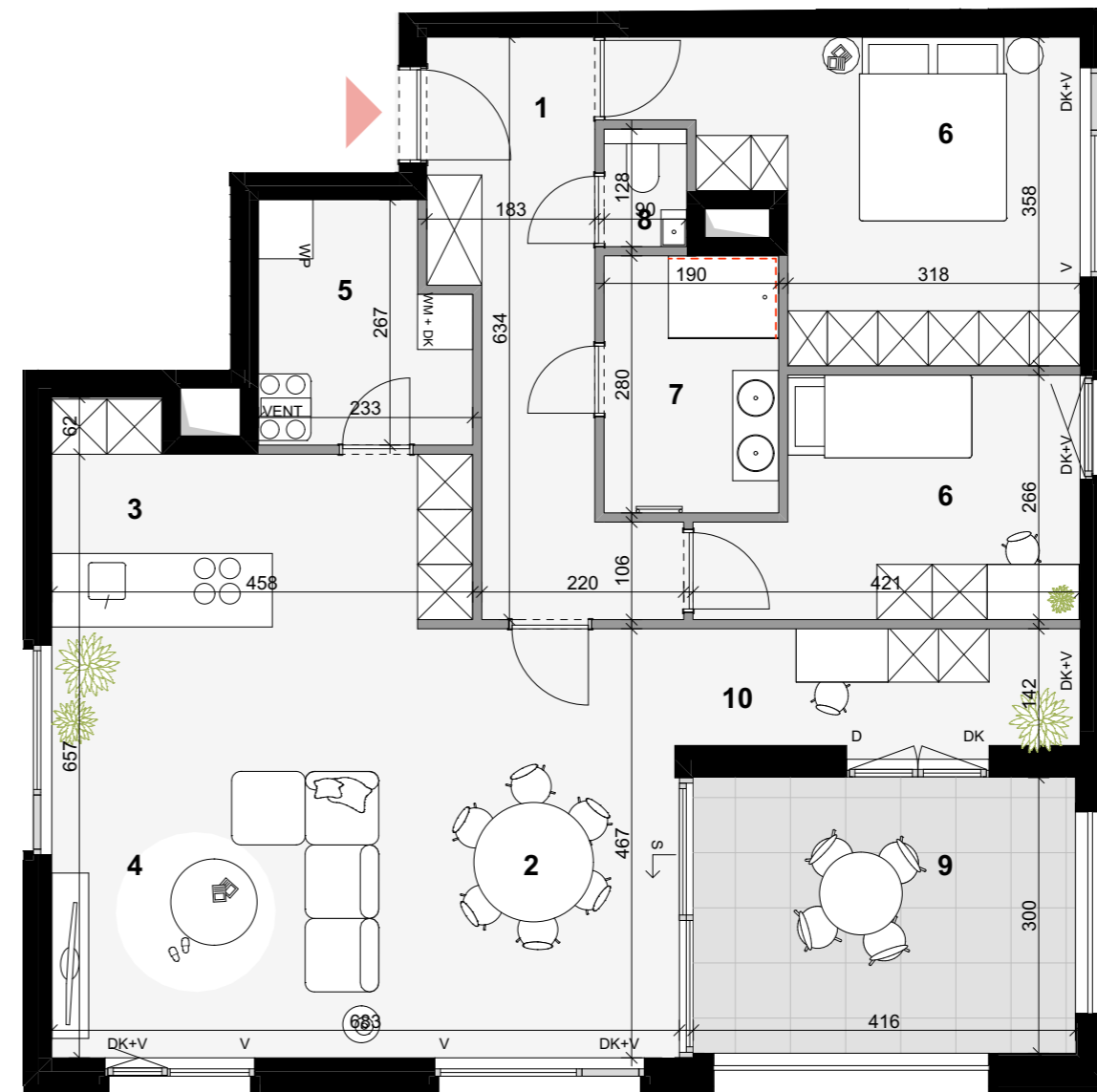
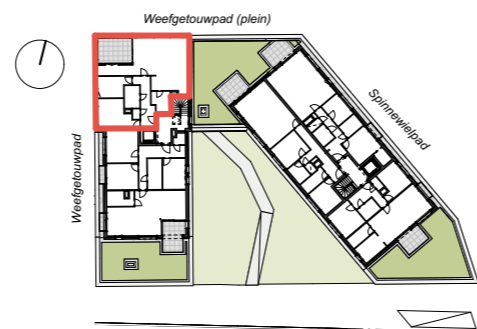

0 1m 5m

Alle maten zijn richtinggevend, deze kunnen afwijken omwille van architectonische, constructieve of technische redenen. Losse inrichting en ingemaakt meubilair zijn louter indicatief en maken geen deel uit van de verkoopovereenkomst. Visualisaties van het betreffende project zijn indicatief. De bruto vloeroppervlakte (BVO) is de vloeroppervlakte van de buitenomtrek van een ruimte incl. gevels, bouwmuren, ramen etc. BVO is 100% van de vloeroppervlakte.

